



INFOKANÁL KABELOVÉ TELEVIZE MĚSTA SLUŠOVICE



Všechny informace

najdete také na stránkách města Slušovice

www.slusovice.cz

v sekci „Infoportál“

Žádosti o zveřejnění soukromých a firemních příspěvků

posílejte přednostně na Služby města Slušovice

Tel.: 577 983 379, e-mail: sluzbymesta@slusovice.cz.

Popřípadě na sekretariát města Slušovice

Tel.: 577 983 344, e-mail: mesto@slusovice.cz

Komerční inzeráty a příspěvky jsou zpoplatněny dle ceníku.



**ÚŘEDNÍ HODINY
MĚSTSKÉHO ÚŘADU SLUŠOVICE**

PONDĚLÍ	08:00 - 11:00	12:00 - 17:00
STŘEDA	08:00 - 11:00	12:00 - 17:00

Město Slušovice

Telefon: 577 983 344
město@slusovice.cz
www.slusovice.cz

Služby města Slušovice

Telefon: 577 983 379
sluzbymesta@slusovice.cz
www.slusovice.cz



KONTAKTY NA MĚSTSKÝ ÚŘAD VIZOVICE



OBČANSKÉ PRŮKAZY A CESTOVNÍ PASY:

777 471 173, 777 471 171

ŘIDIČSKÉ PRŮKAZY:

777 471 187

REGISTR VOZIDEL:

777 471 183, 777 471 184

K vyřízení dokladů je třeba se předem objednat přes objednávkový systém na webových stránkách města Vizovice – www.vizovice.eu



NOVÁ SOKOLOVNA SLUŠOVICE

REZERVACE PROSTOR NOVÉ SOKOLOVNY

*Pokud si chcete rezervovat prostory nové sokolovny pro nějakou kulturní akci, kterou pořádáte, nebo také na oslavy či svatby, volejte paní Martině Semelové na telefon **575 570 637**, mobil **777 850 498**, pište na e-mail: rezervace.sokolovna@slusovice.cz nebo se přijďte domluvit osobně do městské knihovny. Bude s Vámi vyplněn rezervační formulář a domluví se podmínky pronájmu. Je možné si zamluvit jak hlavní sál, tak balkon nebo zasedací místnost.*

Telefon: 575 570 637, 777 850 498

E-mail: rezervace.sokolovna@slusovice.cz



MĚSTSKÁ KNIHOVNA SLUŠOVICE

PO		12:00 - 18:00
ÚT		12:00 - 17:00
ST		
ČT	09:00 - 11:00	12:00 - 17:00
PÁ	09:00 - 11:00	

Telefon: 575 570 636

E-mail: knihovna.slusovice@cmail.cz

www.slusovice.knihovna.cz



SBĚRNÝ DVŮR SLUŠOVICE

Sběrný dvůr je možné využívat jen v případě, pokud máte uhrazen poplatek za odpad u Města Slušovice. Při vstupu do sběrného dvora předložíte odpadovou kartu vydanou Městem Slušovice.

PONDĚLÍ	15:00	-	17:00
STŘEDA	15:00	-	17:00
SOBOTA	09:00	-	13:00

Ve sběrném dvoře můžete odevzdávat použité náplně z tiskáren.

Celoročně lze ve sběrném dvoře odevzdat jedlé tuky, oleje a bio odpad.



VÝVOZ KOMUNÁLNÍHO ODPADU V ROCE 2025

VÝVOZ OD RODINNÝCH DOMŮ A BYTOVÝCH DOMŮ V UL. NA VÝPUSTI

TÝDENNÍ VÝVOZ VE STŘEDU

5,12,19,26. března
2,9,16,23. dubna

ČTRNÁCTIDENNÍ VÝVOZ VE STŘEDU LICHÝ TÝDEN VÝCHODNÍ ČÁST OD ŘEKY DŘEVNÍCE SMĚREM K NÁMĚSTÍ

12,26. března
9,23. dubna

ČTRNÁCTIDENNÍ VÝVOZ VE ČTVRTEK LICHÝ TÝDEN ZÁPADNÍ ČÁST OD ŘEKY DŘEVNÍCE SMĚREM K SÍD. PADĚLKY

13,27. března
10,24. dubna

MĚSÍČNÍ VÝVOZ VE STŘEDU VÝCHODNÍ ČÁST OD ŘEKY DŘEVNÍCE SMĚREM K NÁMĚSTÍ

26. března
23. dubna

MĚSÍČNÍ VÝVOZ VE ČTVRTEK ZÁPADNÍ ČÁST OD ŘEKY DŘEVNÍCE SMĚR K SÍD. PADĚLKY

27. března
24. dubna

SVOZY PLASTŮ

26. března
23. dubna



VÝVOZ KOMUNÁLNÍHO ODPADU V ROCE 2025

BYTOVÉ DOMY V UL. DRUŽSTEVNÍ, BYTOVÉ DOMY V UL. DOSTIHOVÁ, SÍDLIŠTĚ PADĚLKY.

SÍDLIŠTĚ DRUŽSTEVNÍ A DOSTIHOVÁ

TÝDENNÍ VÝVOZ VE STŘEDU

5,12,19,26. března
2,9,16,23. dubna

SÍDLIŠTĚ DRUŽSTEVNÍ A DOSTIHOVÁ

ČTRNÁCTIDENNÍ VÝVOZ VE STŘEDU LICHÝ TÝDEN

12,26. března
9,23. dubna

SÍDLIŠTĚ PADĚLKY TÝDENNÍ VÝVOZY

VE STŘEDU SUDÝ TÝDEN

5,19. března
2,16,30. dubna

VE ČTVRTEK LIČHÝ TÝDEN

13,27. března
10,24. dubna

SÍDLIŠTĚ PADĚLKY ČTRNÁCTIDENNÍ VÝV.

VE ČTVRTEK LIČHÝ TÝDEN

13,27. března
10,24. dubna

SVOZY PLASTŮ

26. března
23. dubna



Poplatek za psy

**Upozorňujeme držitele psů,
že do konce měsíce února 2025
je jejich povinnost uhradit poplatek za psa
převodem na účet města dle zasláního
vyúčtování nebo na pokladně města.
Poplatek se platí ze psů starších 3 měsíců.**

Sazba poplatku činí:

1. za jednoho psa 300,- Kč
2. za druhého a každého dalšího psa téhož držitele 450,- Kč
3. za psa, jehož držitelem je poživatel invalidního, starobního,
vdovského a vdoveckého důchodu, který je jeho jediným zdrojem
příjmů, anebo poživatel sirotčího důchodu 100,-Kč
4. za druhého a každého dalšího psa, jehož držitelem je osoba
uvedená v bodu číslo 3 150,-Kč

PŘIZNÁNÍ
k dani z příjmů fyzických osob
podle zákona č. 586/1992 Sb., o daních z příjmů, ve znění pozdějších předpisů (dále jen „zákon“)
za zdaňovací období (kalendářní rok) nebo jeho část²⁾ od do
dále jen „DAP“

1. ODDÍL – Údaje o poplatníkovi

06 Příjmení	07 Rodné příjmení	08 Jméno(-a)
09 Titul	10 Státní příslušnost	11 Číslo pasu

Podávání daňových přiznání z příjmů fyzických osob za období roku 2024.

Pracovníci Finančního úřadu budou pro poplatníky daně z příjmů fyzických osob, kteří mají bydliště v obcích v působnosti Městského úřadu Slušovice, poskytovat potřebné informace a vybírat daňová přiznání

**od 8:00 do 12:00 hodin a od 13:00 do 17:00 hodin
v přízemí budovy Městského úřadu ve Slušovicích.**

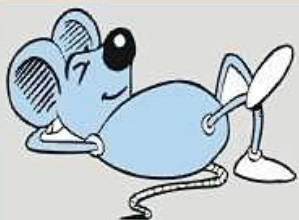

Deratizace na území města

**Ve dnech 13., 20. a 27. 3 2025
bude na území města Slušovice
prováděna firmou Deratex spol. s r.o.
velkoplošná deratizace.**

Vzhledem k tomu, že je pravděpodobný výskyt hlodavců i v okolí obytných domů a hospodářských stavení, vyzýváme občany ke spolupráci při vyhledávání pobytu hlodavců. Pokud to situace vyžaduje, obraťte se přímo na pracovníky jmenované firmy nebo nahlaste své požadavky na městský úřad - Služby města Slušovice, I. patro, tel. 577 983 379, e-mail: komunal@slusovice.cz.



INFORMACE MĚSTSKÉ KNIHOVNY

MĚSTSKÁ KNIHOVNA ve Slušovicích

KOPIROVÁNÍ: A4 černobíle - 3 Kč
A4 barevně - 10 Kč

LAMINOVÁNÍ DOKUMENTŮ:

60 x 95 mm a menší - 4 Kč
A5 a menší (do 60 x 95 mm) - 5 Kč
A4 a menší (do A5) - 10 Kč
A3 a menší (do A4) - 20 Kč

TERMÍN DLE ČASOVÝCH MOŽNOSTÍ

Celý ceník na www.slusovice.knihovna.cz/sluzby/cenik

INFORMACE MĚSTSKÉ KNIHOVNY

MĚSTSKÁ KNIHOVNA ve Slušovicích

BALENÍ KNIH A SEŠITŮ

Do průhledné fólie

Do formátu A5 včetně 8 Kč

Do formátu A4 včetně 10 Kč

Větší než A4, atyp 15 Kč

Tentýž den - expresní příplatek 50%

Dle časových možností

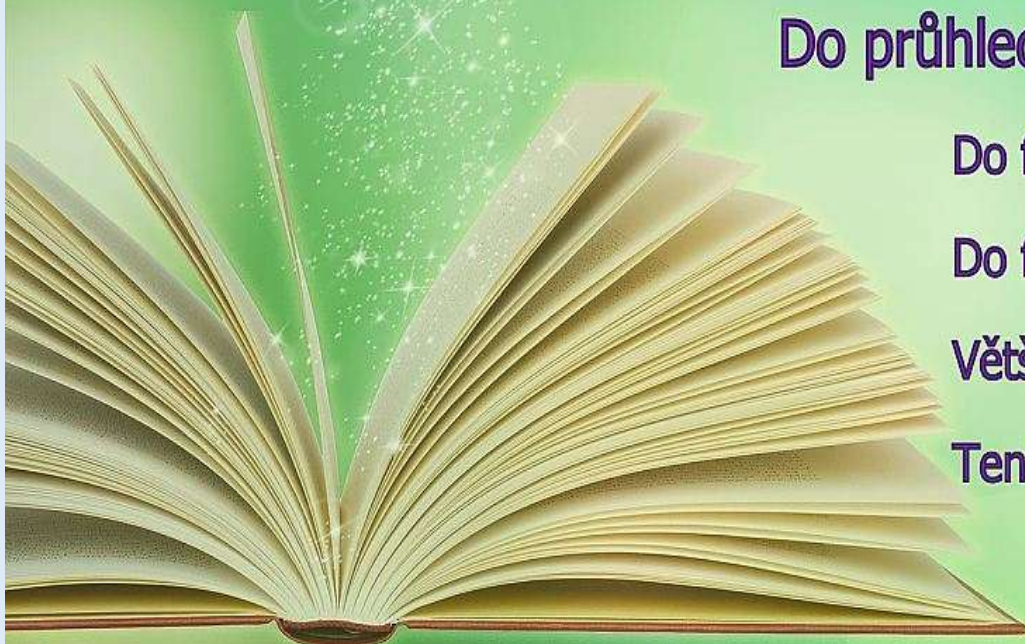

INFORMACE MĚSTSKÉ KNIHOVNY

**Městská knihovna
ve Slušovicích**

**V období
od 17.-31. 3. 2025
se můžete přijít
zaregistrovat
do městské knihovny
na jeden rok zdarma.**

(Platí i pro ty z vás, kdo jste zde
již déle než dva roky nebyli.)

**BŘEZEN -
MĚSÍC ČTENÁŘŮ**

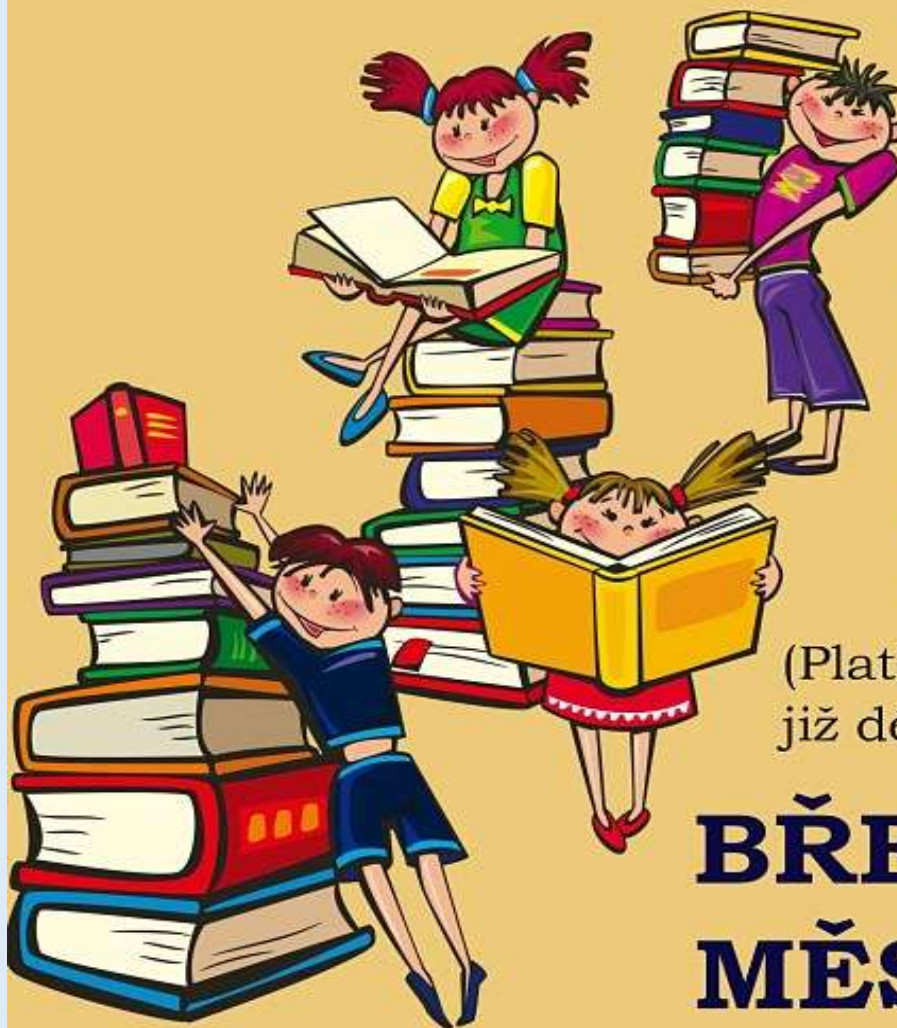

INFORMACE MĚSTSKÉ KNIHOVNY

Městská knihovna ve Slušovicích

LOVCI PEREL

Všechno je spočítáno, výherci budou kontaktováni.

**OBCHŮDEK OTEVŘEME 6. března
a uzavřeme 18. března.**

Vezměte si s sebou všechny moriony.

*Pokud v tu dobu budete nemocní, zavolejte nám, vše vyřešíme
on-line.*

Knihovnice Městské knihovny ve Slušovicích

SDRUŽENÍ KOMINÍKŮ A TOPENÁŘŮ



Bude provádět v naší obci následující služby:

1. Kontrolu a čištění komínu dle zákona č. 34/2016 Sb. a č. 320/2015 Sb. za cenu **450,-Kč**
2. Jednoroční pravidelné čištění plynového kotle (nezahrnuje revizi) za cenu **450,-Kč**
3. Revizi kotle na tuhá paliva za cenu **1.300,-Kč**

**Termín revizí, kontrol a čištění se uskuteční
v PONDĚLÍ 10. 3. 2025**

Dále nabízí služby:

- Vložkování komínu
- Frézování komínu
- Strojní odstranění dehtu

**Zájemci se mohou objednat telefonicky
od PO-PÁ v čase 8-16h na tel: **608 748 989****

**PŘIJMEME UKLÍZEČKU
DO FIRMY NA BŘEZOVÉ.
VÍCE INFORMACÍ
NA TELEFONU: 739 288 900.**

Firma Dřevo SP přijme

Firma Dřevo SP s provozovnou v obci Vlčková přijme pracovníky na různé pozice do výroby palubkových dveří.

Vyučení v oboru není podmínkou.

Jedná se o jednosměnný provoz.

**Nabízíme zázemí dobře zavedené firmy,
velmi dobré finanční ohodnocení
a příspěvek na stravu.**

**Více informací získáte na tel.: 737 768 870
nebo osobně v kanceláři firmy Dřevo SP.**

SBOR DOBROVOLNÝCH HASIČŮ
SLUŠOVICE



si Vás dovoluje pozvat na

**KONČINOVOU
ZÁBAVU**

konanou **1. března 2025** od **19:30**

v Nové Sokolovně ve Slušovicích

K poslechu a tanci zahraje kapela

SÁRA

Cena vstupenky: 100,- Kč v předprodeji (u členů SDH Slušovice)

150,- Kč na místě



NOVÁ SOKOLOVNA
Slušovice

7. 3. 2025

od 18:00hod.

Vědomostní kvíz

Mezigenerační
vědomostní soutěž

Máte rádi kvízy?
Soutěžíte rádi?
Chcete porovnat své
znalosti s ostatními?



Zábavná soutěž pro
týmy složené z 3 až 6
účastníků

Účast je zdarma

Přihlásit se můžete zde
nebo na čísle 739 919 578



Podpora komunitního života
na území MAS Vizovicko a Slušovicko



Spolufinancováno
Evropskou unií





MAS Vizovicko a Slušovicko pořádá

FESTIVAL IQ PLAY

25.-26. 3. 2025 14:00-18:00

SOKOLOVNA SLUŠOVICE

Velká herna chytrých
stavebnic, her a skládaček
pro děti i dospělé

Vstup zdarma

Spolu financováno Evropskou unií

FRANCIS VEBER
FRANCOUZSKÁ
KOMEDIE

AGENTURA
HARLEKÝN



**MANŽELSKÉ
TURBULENCE**

VÁCLAV VYDRA, JOSEF CARDA, MICHAELA BADÍNKOVÁ, ŠTĚPÁNKA KRĚŠTANOVÁ
REŽIE ANTONÍN PROCHÁZKA PŘEKLAD ALEXANDER JERIE

produkce Agentura HARLEKÝN s.r.o. telefon: 602 339 731 e-mail: jhanzlickova@harlekyn.cz www.harlekyn.cz

Neslouží žádných práv a díla zastupuje B&M, občanská sdružení, Kozelník 1, Průcha 97 48888-POHM, Račkovád 99, Pivko 5.
Foto a typo Petrka Štefánková grafika.cz, Disk akce@akce.cz 2024.

Město Slušovice vás zve...



NOVÁ SOKOLOVNA ve Slušovicích

3. května 2025 v 19:00

Vstupné 550 Kč

*Vstupenky v předprodeji
v Městské knihovně ve Slušovicích*

Praktická lékařka pro dospělé**MUDr. Jana ZIMMERMANNOVÁ****sestra: Simona Čuříková, Lenka Čižmářová****ORDINACE: ZDRAVOTNÍ STŘEDISKO SLUŠOVICE, ul. Vítězství 101****Kontakty - Tel.: 577 983 210 - e-mail: ordinacezimm@seznam.cz - www.mudrzimmermannova.cz****ORDINACE FUNGUJE NA PLNĚ OBJEDNÁVKOVÝ SYSTÉM. AKUTNÍ ONEMOCNĚNÍ POUZE OD 7:00 – 9:00 HODIN.****PO 06:30 - 14:30****ÚT 06:30 - 14:30****ST****12:00 - 18:00****PŘEDNOSTNĚ
PRO PRACUJÍCÍ****ČT 06:30 - 14:00****PÁ 06:30 - 12:00****AKTUÁLNÍ INFORMACE:**

Všeobecný lékař

ORDINACE: SLUŠOVICE, nám. Svobody 710,

Tel.: 733 547 343, e-mail: ordinace.slusovice@vseobecnylekar.cz

AKUTNÍ PACIENTI

POUZE PRO ZVANÉ A OBJEDNANÉ PACIENTY
(prohlídky, preventivní prohlídky...)

PO	07:00 - 10:00	10:00 – 12:00 a 12:30 – 15:00
ÚT	07:00 - 10:00	10:00 – 12:00 a 12:30 – 15:00
ST	10:00 - 12:00	12:30 – 18:00
ČT	07:00 - 10:00	10:00 – 12:00 a 12:30 – 15:00
PÁ	-	-

AKTUÁLNÍ INFORMACE:

Praktický lékař pro dospělé

MUDr. Filip BARTL, MUDr. Zbyněk Švach, sestra: Marcela Medřická

ORDINACE: DRUŽSTEVNÍ 399

Tel: 577 983 662, www.doktorbartl.cz

PO	06:30	-	12:00	13:00	-	17:00
ÚT	06:30		12:00	13:00	-	18:00
ST	06:30	-	12:00			
ČT	06:30	-	12:00	13:00	-	17:00
PÁ	06:30	-	12:00			

ORDINACE PŘEŠLA NA PLNĚ OBJEDNÁVKOVÝ SYSTÉM.

Nutné objednání předem ke každé návštěvě lékaře – viz www.doktorbartl.cz

AKTUÁLNÍ INFORMACE:

Lékařka pro děti a dorost

MUDr. Marta HRADECKÁ sestra: Laděna Freundová

ORDINACE: HŘBITOVNÍ 172, Slušovice

Tel: 577 983 301, www.mudrhradecka.cz

	<u>NEMOCNÍ - ORDINACE</u>	<u>PREVENCE , PORADNA</u>
PO	07:00 - 11:30	13:00 - 15:30
ÚT	07:00 - 11:30	
ST	07:00 - 10:00	10:00 - 12:00
ČT	13:00 - 15:30	10:00 - 12:00 a 15:30 – 18:00
PÁ	07:00 - 12:00	

OBJEDNÁVÁNÍ K VYŠETŘENÍ DENNĚ 7:00-8:00 JEN VE ČTVRTEK 9:00-10:00

AKTUÁLNÍ INFORMACE:

Dětská lékařka

MUDr. Eva KALABUSOVÁ sestra: Romana Štěpánová

ORDINACE: ZDRAVOTNÍ STŘEDISKO SLUŠOVICE, ul. Vítězství 101

Tel: 577 981 800 Mobil: 724 529 109

PRO NEMOCNÉ**PRO KOJENCE****PREVENCE**

PO	07:00 - 10:00	10:00 - 12:00	13:00 - 15:00
ÚT	13:00 - 16:00		16:00 - 18:00
ST	07:00 - 10:00	10:00 - 12:00	13:00 - 15:00
ČT	07:00 - 10:00	10:00 - 12:00	13:00 - 15:00
PÁ	07:00 - 11:00		

AKTUÁLNÍ INFORMACE:

Chirurgická ordinace

MUDr. Eduard HAŠA **sestra: Věra Mikulčáková**

ORDINACE: VIZOVICE, Masarykovo nám. 1325

Tel: 603 101 981, e-mail: eduard.hasa@seznam

<u>ORDINAČNÍ HODINY</u>	PO	07:00	-	16:00
	ÚT	-	-	-
	ST	07:00	-	16:00
	ČT	07:00	-	11:00
	PÁ	07:00	-	15:00

AKTUÁLNÍ INFORMACE:

Urologická ordinace

MUDr. Michal PŘIKRYL sestra: **Ilona Gajdošíková**

ORDINACE: nám. Svobody 710, 763 15 Slušovice,

Tel: 577 544 162, 577 544 163

E-mail: prikryl@urologieslusovice.cz

www.urologieslusovice.cz

PO 07:00 - 13:30

ÚT 13:00 - 18:00

ST 07:00 - 13:30

ČT 07:00 - 13:30

PÁ 07:00 - 12:30

AKTUÁLNÍ INFORMACE:

Gynekologická ambulance Slušovice**MUDr. Iva VÝMOLOVÁ**ORDINACE: ZDRAVOTNÍ STŘEDISKO SLUŠOVICE, ul. Vítězství 101Tel: 774 989 845 www.gintop.cz

PO

ÚT 07:00 - 13:00

ST

ČT

PÁ

**ORDINACE PŘEŠLA NA OBJEDNÁVKOVÝ SYSTÉM.
LZE SE OBJEDNAT NA TELEFONU: 774 989 845**AKTUÁLNÍ INFORMACE:

Zubní ordinace Plombička s.r.o., IČ: 29290511

MUDr. Vendula VALENTOVÁ sestra: **Věra Štachová**
ORDINACE: ZDRAVOTNÍ STŘEDISKO SLUŠOVICE, ul. Vítězství 101
Tel: 577 983 255

PO - PÁ 07:00 - 13:00

MUDr. Et. MUDr. Rudolf VALENTA
sestra: **Věra Štachová, Miroslava Krajčová**
Tel: 577 983 255

STŘEDA (v sudé týdny) 07:00 - 14:00

BOLESTIVÉ REGISTROVANÉ PACIENTY OŠETŘUJEME MEZI 7:00 – 8:00 hod.

AKTUÁLNÍ INFORMACE:

LINDENT s.r.o. Praktická zubní lékařka

MUDr. Ludmila PŠENKOVÁ sestra: Radka Křížková Dis

ORDINACE: ZDRAVOTNÍ STŘEDISKO SLUŠOVICE, ul. Vítězství 101

Tel: 577 981 617

PO	06:45 - 10:30	11:00 - 14:30
ÚT	06:45 - 10:30	11:00 - 15:00
ST	06:45 - 10:30	11:00 - 15:00
ČT	06:45 - 10:30	11:00 - 15:00
PÁ	06:45 - 10:30	11:00 - 12:00

PRVNÍ POMOC BOLESTIVÝM PACIENTŮM: DENNĚ 7:00 – 8:00

AKTUÁLNÍ INFORMACE:

Dovolená 26. 2. – 28. 2. 2025.

První pomoc MUDr. Valentová 7 – 8 hod.

Ambulance domácí zdravotní péče – poradna podpory zdraví

Jan CIMBUREK RS

ORDINACE: HŘBITOVNÍ 482, Slušovice

Tel: 739 144 270, www.jczdravi.cz, e-mail: jczdravi@seznam.cz

**PO – PÁ DLE OBJEDNÁNÍ
OSTATNÍ DNY DLE DOHODY**

- komplexní péče o klienta
- aplikace injekcí a léků
- odběry biologického materiálu
- převazy a ošetřování ran
- poradna zdravého životního stylu
- sledování stavu výživy
- měření civilizačních rizikových faktorů



AKTUÁLNÍ INFORMACE:

LÉKÁRNA - ZDRAVOTNÍ STŘEDISKO**ZDRAVOTNÍ STŘEDISKO SLUŠOVICE, ul. Vítězství 101****tel.: 577 983 114 platí do 30. 6. 2023****mobil: 725 277 565**

PO	07:15	-	15:00
ÚT	07:15	-	16:00
ST	07:15	-	16:00
ČT	07:15	-	16:00
PÁ	07:15	-	15:00

AKTUÁLNÍ INFORMACE:

LÉKÁRNA - ALPHEGA NA NÁMĚSTÍ

Náměstí svobody 710, Slušovice

Tel: 577 544 138, 736 222 073, e-mail: slusovicelekarna.cz

PO	07:00	-	17:00
ÚT	07:00	-	17:00
ST	07:00	-	17:00
ČT	07:00	-	17:00
PÁ	07:00	-	17:00
SO	07:00	-	11:00

AKTUÁLNÍ INFORMACE:

SANITKY VALLA s.r.o. - VIZOVICE

Soukromá dopravní zdravotní služba se sídlem ve Vizovicích

Telefon: 577 452 611, mobil: 604 976 173, www.sanitky-valla.cz

Zajistíme převoz pacientů,
kterým různá vyšetření
předepisují praktičtí nebo
odborní lékaři i také pacientům,
kterým lékaři převozní lístek
nepředepíší.

Převoz za hotovostní platby je na
základě cenové dohody.



Veterinární ošetrovna Slušovice**MVDr. Dominik GREGOŘÍK*****Tel.: 603 207 973*****MVDr. Petra MLÁDKOVÁ*****Tel.: 602 442 914*****Telefon vet. ordinace Slušovice*****Tel.: 576 013 391***

PO	08:00 - 11:00	15:00 - 18:00
ÚT	08:00 - 11:00	15:00 - 18:00
ST	08:00 - 11:00	15:00 - 18:00
ČT	08:00 - 11:00	15:00 - 18:00
PÁ	08:00 - 11:00	15:00 - 18:00
SO	09:00 - 11:00	

AKTUÁLNÍ INFORMACE: